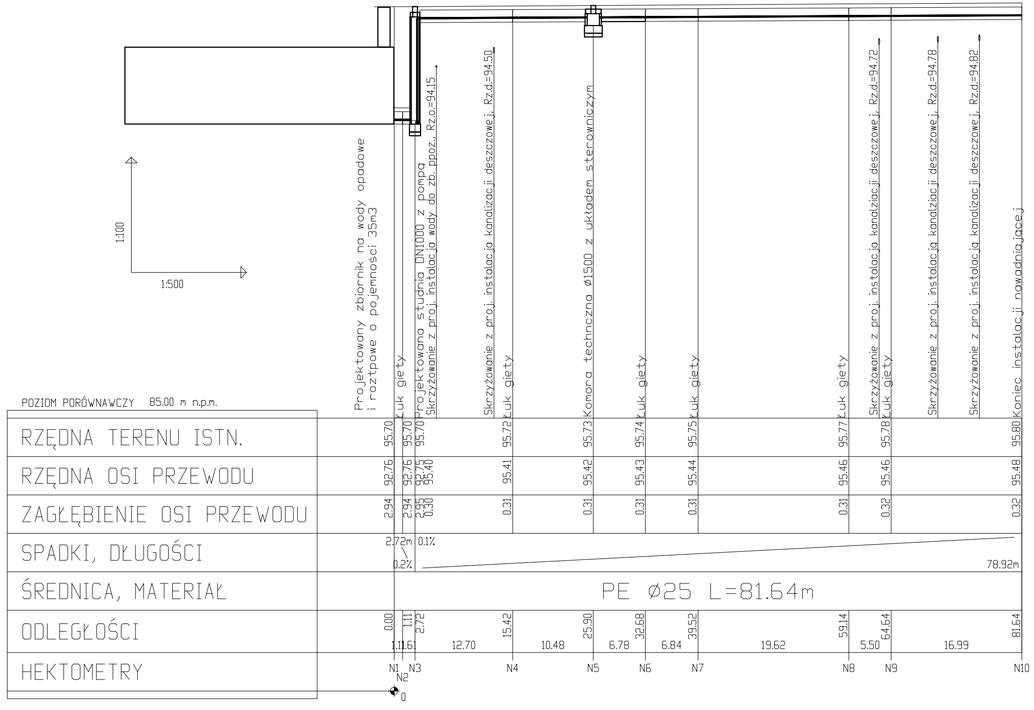

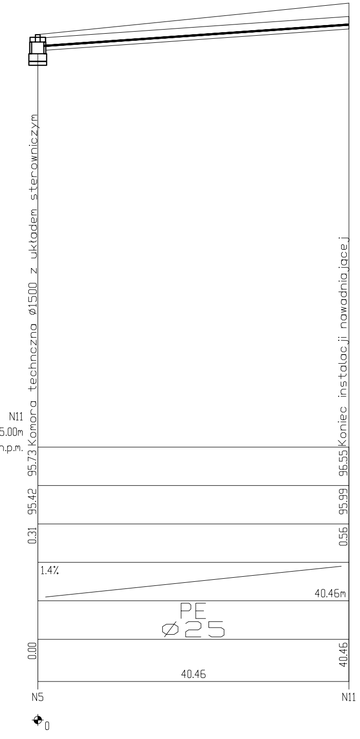

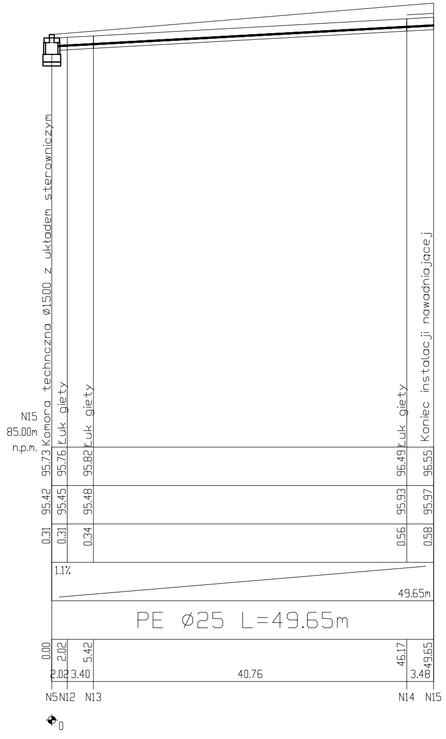

LEGENDA

projektowana instalacja nawadniająca do podlewania zieleni PE25 SDR11

W1 numer węzła

Ministerstwo Rodziny, Pracy i Polityki Społecznej

POWIAT WOŁOMIŃSKI

Projekt realizowany ze środków Solidarnościowego Funduszu Wsparcia Osób Niepełnosprawnych i powiatu wołomińskiego

KOMBUD RAFAŁ MARCINIAK TEL. 514 908 159, BIURO_KOMBUD@WP.PL

OPRACOWANIE CHRONIONE PRAWAMI AUTORSKIMI.
POWIELANIE LUB WYKORZYSTYWANIE NIEZGODNIE Z PRZEZNACZENIEM BEZ ZGODY WŁAŚCICIELA DOKUMENTACJA JEST ZABRONIONE.

PROJEKT:

Przebudowa, rozbudowa, nadbudowa budynku na potrzeby Centrum Opiekuńczo - Mieszkalnego

LOKALIZACJA INWESTYCJI:

05-230 Kobyłka, ul. Poprzeczna 18, dz. nr 160/2, 168/3, 168/4, obręb 35

INWESTOR:

Powiat Wołomiński
05-200 Wołomin, ul. Prądzyńskiego 3

TYTUŁ RYSUNKU:

Profil zewnętrznej instalacji nawadniającej

PROJEKTANT:	UPRAWNIENIA:	PODPIS:
mgr inż. Rafał Marciniak	MAZ/0425/PWBS/15	
SPRAWDZAJĄCY:	UPRAWNIENIA:	PODPIS:
mgr inż. Monika Anuszczyk	LOD/3779/LODZ/19	
ASYSTENT:	UPRAWNIENIA:	PODPIS:
tech. Izabela Sikorska		

BRANŻA:	FAZA:	SKALA:	DATA:	ROZMIAR ARKUSZA:	NR RYSUNKU:	STRONA:
SANITARNA	PT	1:100/500	11.2020	297x670	1506	